L'écho du CDI

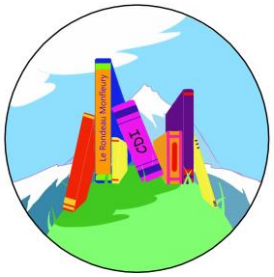

-----Illustré -----

juin 2021, n°5

Voici les actualités et les coups de cœur du mois de juin.

Bonnes vacances à tous !

Intervention de l'Observatoire zététique

Les élèves de 3ème D se sont entretenus avec deux intervenants de *l'Observatoire zététique* (c'est-à-dire, l'art du doute).
À l'aide d'exercices très concrets, ils ont étudié le fonctionnement du cerveau et les pièges dans lesquels il peut facilement tomber… D'où l'utilité de la pensée critique !

Les coups de cœur

Lever de rideau sur Terezin, Christophe Lambert, édition Bayard jeunesse (roman)

En novembre 1943, le dramaturge juif Victor Steiner est arrêté et déporté. Sa notoriété lui permet d'obtenir « un traitement spécial » et d'être envoyé en Tchécoslovaquie, à Terezín, un camp qui ressemble à une petite ville. Mais, il découvre qu'il y règne autant de violence que dans les autres camps. Lorsqu'un officier SS lui commande une pièce qui devra être jouée lors d'une visite de la Croix-Rouge internationale, Steiner refuse d'écrire pour les nazis. Mais il n'a pas le choix, et la Résistance interne au camp finit de le décider : ce spectacle pourrait être l'occasion de faire évader des prisonniers...

→ J'ai beaucoup aimé ce livre pour son côté réaliste. *Tatiana Platz*

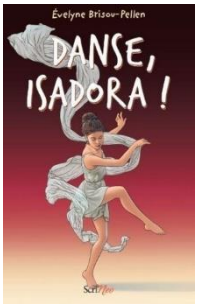

***Danse Isadora*, Evelyne Brisou-Pellen, édition Scrineo (roman)**

L'incroyable enfance d'Isadora Duncan, qui révolutionna la pratique de la danse ! A six ans, elle improvise une petite école de danse, à onze, elle donne de vrais cours, inventant ce qui deviendra la danse moderne. En attendant le succès, malgré son jeune âge, elle doit faire des prouesses pour trouver de quoi manger à sa famille et de quoi payer le loyer, sous peine qu'ils se retrouvent tous les cinq à la rue.

→ Ce livre m'a plu parce qu'il nous montre comment la vie de quelqu'un peut prendre un tournant innatendu. *Violette Jallot*

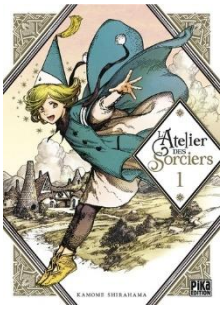

***L'atelier des sorciers*, Kamome Shirahama , édition Pika (manga)**

Coco a toujours été passionnée par la magie. Hélas, seuls les sorciers peuvent la pratiquer Un jour, un sorcier du nom de Kieffrey arrive dans le village et Coco comprend la véritable nature de la magie : elle se dessine ! Elle va alors découvrir un monde merveilleux dont elle ne soupçonnait pas l'existence !
→ J'aime ce manga pour son monde magique, sa fantaisie et parce que la vie de Coco bascule tout d'un coup. *Audrey Roubaud*

Les nouveautés

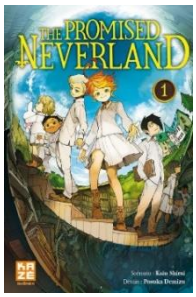

***The promised nerverland*, Kaiu Shirai, Posuka Demizu , édition Kazé (manga)**

Emma, Norman et Ray coulent des jours heureux à l'orphelinat Grace Field House, entourés de leurs petits frères et sœurs et sous l'attention pleine de tendresse de "Maman", qu'ils considèrent comme leur véritable mère. Mais tout bascule le soir où ils découvrent l'abominable réalité qui se cache derrière leur vie paisible ! Ils doivent s'échapper, c'est une question de vie ou de mort…

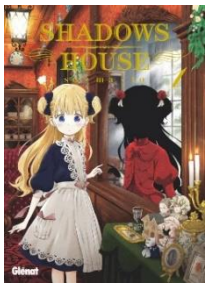

***Shadows house*, So-ma-to , édition Glénat (manga)**

Emilico est une poupée vivante au service de Kate, une jeune fille appartenant aux Shadows, famille d'ombres sans visage. Dans le vaste manoir familial, le travail d'Emilico se limite pour le moment à nettoyer la suie projetée par sa maîtresse... Mais au fil des rencontres, elle découvrira le monde dans lequel elle vit, commencera à s'interroger sur le sens de son existence et se liera d'amitié avec son entourage... Cependant, une poupée doit-elle avoir une conscience ?

Victorien Schouler

Rédacteurs : Violette Jallot, Tatiana Platz, Audrey Roubaud, Mme Morin
Illustrateur : Victorien Schouler Logo gauche : F et MA. Morin Logo droite: Nathan Duquennoy